



Institución Educativa Fe y Alegría Aures

PRESENTACIÓN GESTIÓN INSTITUCIONAL AÑO 2023

***(Para Socializar en audiencia pública a la comunidad educativa
Decreto 1075 art.2.3.1.6.3.1.9)***

“Educar para la vida con dulzura y firmeza”

OBJETIVO

Presentar a los agentes educativos, los avances de la Institución en la gestión realizada en el año 2023.

MISIÓN

La Institución Educativa Fe y Alegría Aures, de carácter oficial, ofrece un servicio de formación integral a niños(as) y jóvenes del sector, en los niveles de Preescolar, Básica Primaria, Básica Secundaria, Media académica y Media Técnica, donde se practican y fortalecen los valores sociales, éticos y culturales aplicando conocimientos científicos, tecnológicos y ambientales para contribuir al desarrollo de una sociedad más justa, fraterna, democrática e incluyente.

VISIÓN

La Institución Educativa Fe y Alegría Aures para el año 2025, será una Institución que prestará un servicio educativo con calidad para niños, niñas y jóvenes, abierta a la diversidad y caracterizada por el reconocimiento de la dignidad humana; el compromiso en el desarrollo de las dimensiones del ser, del saber, del saber hacer y del saber convivir, teniendo en cuenta las diferencias individuales según las características de la población, comprometida con las familias en procesos de cambios significativos para la sociedad.

PRESENTACIÓN INSTITUCIÓN

DATOS DE IDENTIFICACIÓN INSTITUCIONAL	
Razón Social	Institución Educativa Fe y Alegría Aures
Carácter	Oficial
Entidad Territorial	Municipio de Medellín
Nit	811045207
Código DANE	105001011461
Rector	Nelson González Arias
Coordinadora	Margot Alicia Pérez Giraldo
Comuna - barrio	7 Robledo - Aures (2)
Dirección	Carrera 95 N° 89-73
Número De Sedes	Sede Única
Número De Aulas	15
Número De Grupos	23
Número Jornadas	2: Mañana y Tarde
Número De Docentes	27: 12 Básica Primaria y 15 Básica Secundaria y Media
Personal de Apoyo	1 Secretaria, 3 Vigilantes y 2 de Servicios Generales
Capacidad Instalada Para Estudiantes	980 (De acuerdo a medición de aulas por el MEN)
Adscrita Al Núcleo	922
Niveles que Atiende	Preescolar, Básica Primaria, Básica Secundaria, Media Académica y Media Técnica en" Implementación y Mantenimiento de Equipos Electrónicos Industriales".
Telefax	257 54 89
Sitio Web	www.feyalegriaaures.edu.co
e-mail	instaures@yahoo.es
Titulo de PEI o Lema	"Educar para la vida con dulzura y firmeza"

ORGANIGRAMA

ORGANIGRAMA I. E. FE Y ALEGRIA AURES

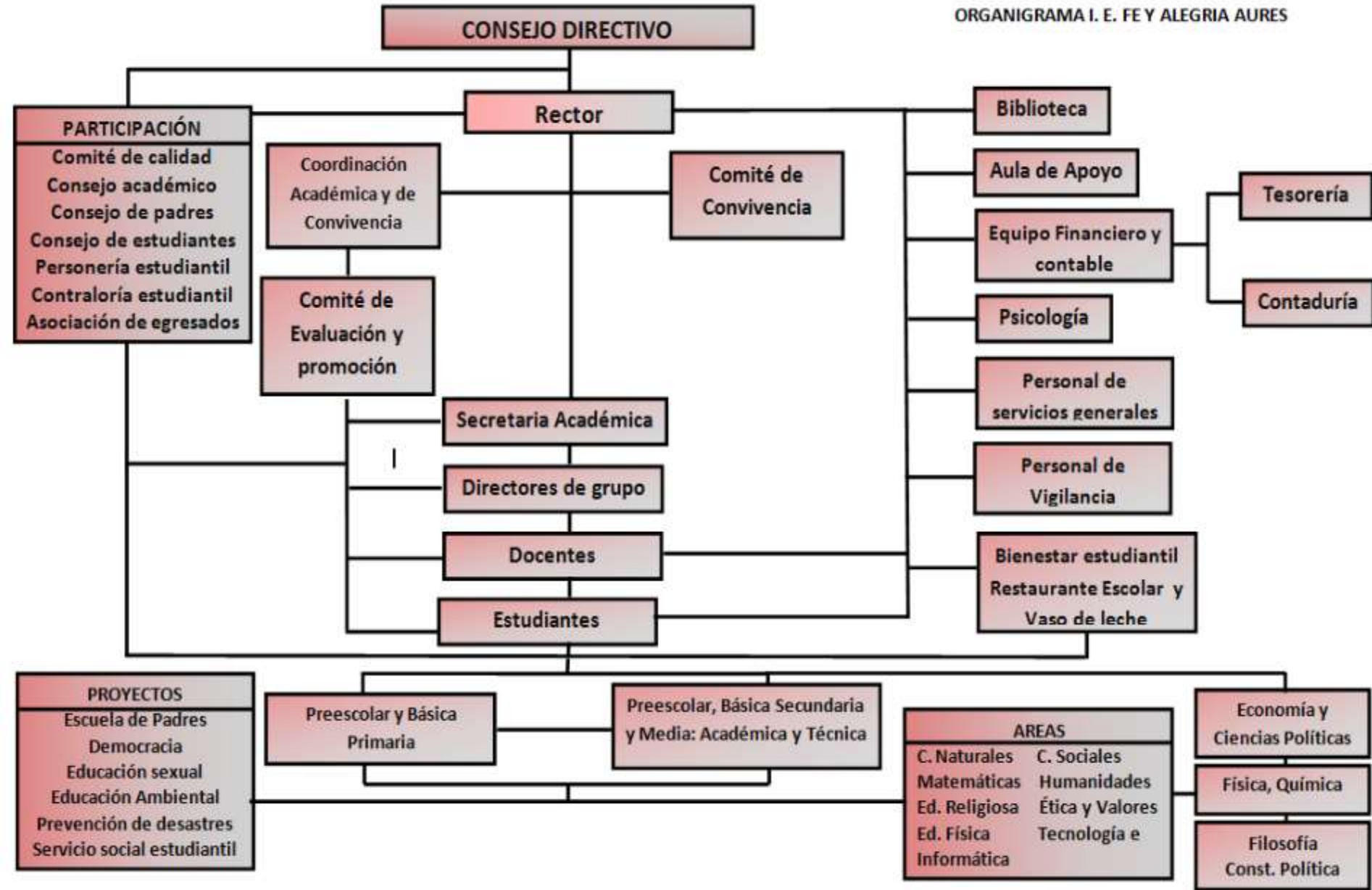

EVALUACIÓN INSTITUCIONAL HERRAMIENTA INTEGRADA 2022

Resultado Autoevaluación Institucional 2022

El Establecimiento Educativo, de acuerdo con la evaluación realizada, se encuentra en el nivel de desarrollo: **Superior**

1. directiva - administrativa	22,5	de	23
2. académico - pedagógica	57,6	de	60
3. de la comunidad	16,3	de	17
TOTAL	0,0	Delaware	100

escala de valores

Descripción	Mínimo	Máximo
Bajo	10	24
Bajo con tendencia a básico	25	29
Básico con tendencia a bajo	30	34
Básico	35	54
Básico con tendencia a alto	55	59
Alto con tendencia a básico	60	69
Alto	70	84
Alto con tendencia a superior	85	89
Superior con tendencia a alto	90	91
Superior	92	100

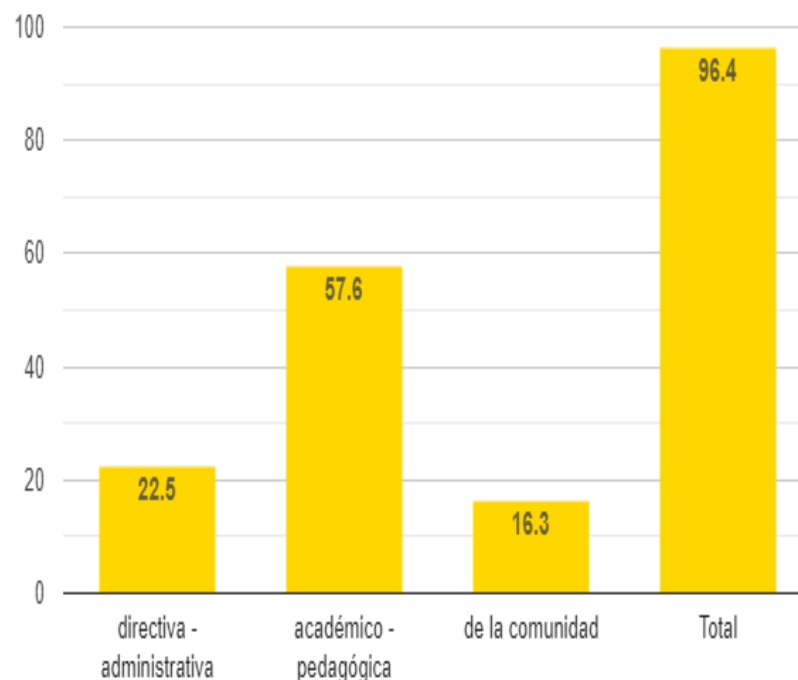

BALANCE DE INDICADORES 2021

Balance Indicadores Autoevaluación 2021

INST EDUC FE Y ALEGRÍA AURES

INDICADORES EDUCATIVOS	RESULTADO INDICADORES	RESULTADO INDICADORES	BALANCE CUALITATIVO	PROMEDIO INDICADORES EN MEDELLÍN IE Oficial-Confesiones
	2019	2020		
Promoción	84,4	84,1	Animo!!! con un poco de esfuerzo se puede lograr	88.8 %
Saber 11° Promedio Puntaje Global	269	267	Animo!!! con un poco de esfuerzo se puede lograr	251.92
Saber 11° Sociales y Ciudadanas	51	52	Muy bien!!! Se mejoró	49.57
Saber 11° Lectura Crítica	56	57	Muy bien!!! Se mejoró	53.78
Saber 11° Matemáticas	56	57	Muy bien!!! Se mejoró	51.34
Saber 11° Ciencias Naturales	52	50	Animo!!! con un poco de esfuerzo se puede lograr	47.91
Saber 11° Inglés	52	48	Animo!!! con un poco de esfuerzo se puede lograr	47.18

Comparativo Histórico Presupuesto SGP

ANO	
2008	150'000.000
2009	120'000.000
2010	90'000.000
2011	75'000.000
2012	57'000.000
2013	63'000.000
2014	63'197.000
2015	64'124.493
2016	67'495.015
2017	67'500.015
2018	57'649.098
2019	57'758358
2020	61'161448
2021	61'527113
2022	50'597574
2023	54'800000

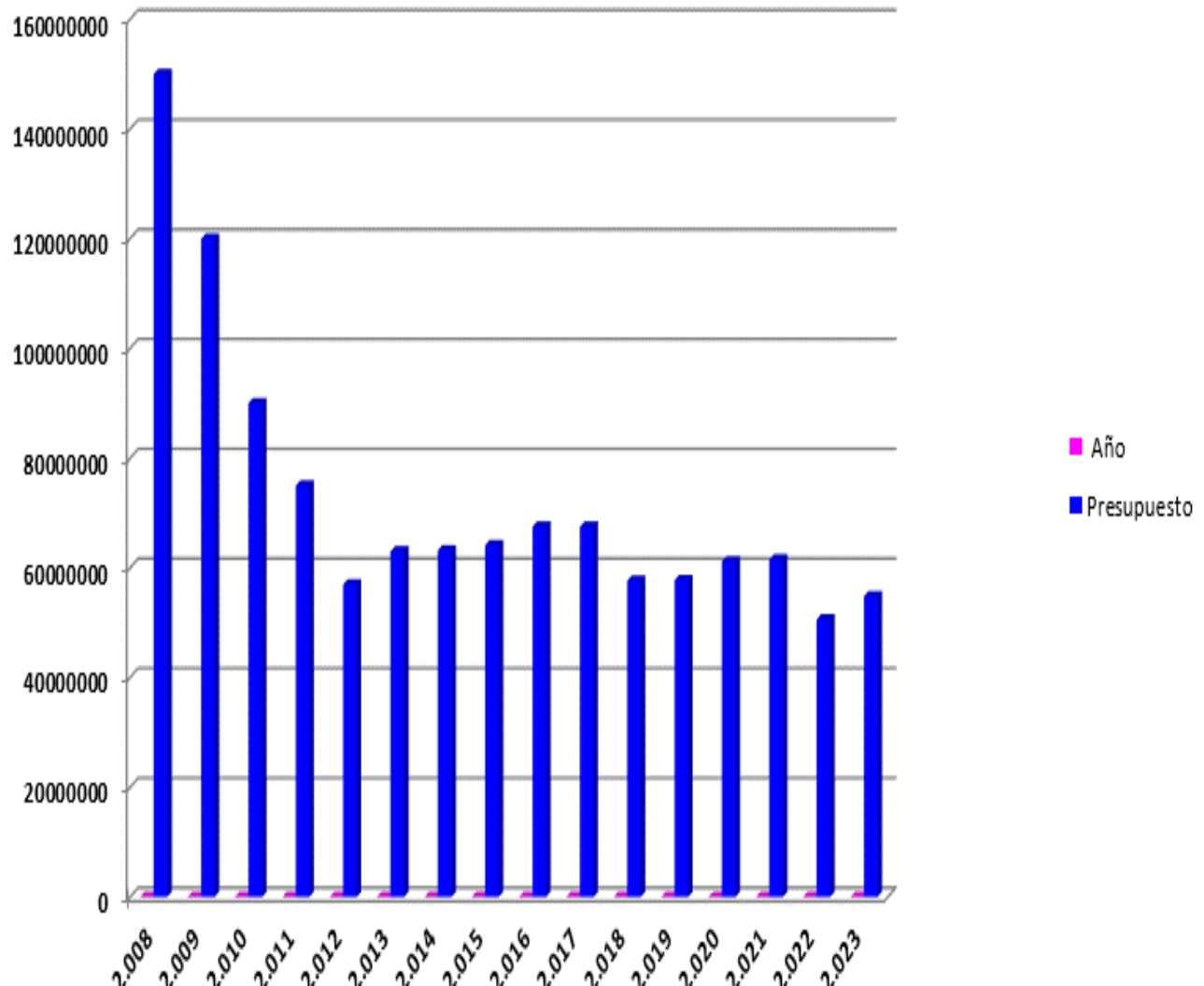

Valor reconocido por estudiante año 2023 SGP

NIVEL	VALOR ANUAL POR ESTUDIANTE - APROXIMADAMENTE
TRANSICIÓN	\$74,789
BÁSICA PRIMARIA Y SECUNDARIA	\$66,047
MEDIA ACADÉMICA	\$99,070
MEDIA TÉCNICA	\$121,410

Total de Ingresos año 2023

INGRESOS	74.774.584
Intereses de Mora	0
Certificados de Estudio	91.195
Derechos Académicos – CLEI	0
Arrendamientos de Espacios	1.440.000
Rendimientos Financieros – Rec. Propios	676
Otros Recursos de Balance – Rec Propios	1.751.319
Transferencia - Gratuidad	54.884.923
Rendimientos Financieros - Gratuidad	12.690
Otros Recursos de Balance- Gratuidad	15.556.155
Transferencias - Municipio de Medellín	1.010.000
Otros Recursos de Balance- Trans. Mpio	20.016
Recuperaciones	0

Gastos de Funcionamiento e Inversiones año 2023

GASTOS DE FUNCIONAMIENTO	68.457.650
Materiales y Suministros	11,837,232
Compra de Equipos	0
Gastos Financieros	11.376
Servicios Técnicos	3.437.000
Servicios Profesionales	10.200.000
Servicio de Teléfono- Internet	0
Servicio de Impresos y Publicaciones	1.877.000
Comunicaciones y Transporte	0
Mantenimiento de Infraestructura Educativa	14.423.500
Dotación de Infraestructura Educativa	12.891.000
Transporte Escolar	0
Actividades Pedagógicas	6.804.000
Dotación de Materiales Pedagógicos	6.976.542

Detalle Inversión recursos 2023

Institución Educativa: PE Y ALEGRIA AÑOS															Por cada Final: Cuota y Dinero		
Nº	Año	Meses de Contable de la Cuenta de la Cuenta de la Cuenta	Meses de Contable de la Cuenta de la Cuenta de la Cuenta	Cuentas de Contable de la Cuenta de la Cuenta de la Cuenta	Tipo de Cuenta de la Cuenta de la Cuenta de la Cuenta	Monto de Contable de la Cuenta de la Cuenta de la Cuenta	Tipo de Cuenta de la Cuenta de la Cuenta de la Cuenta	Monto de Contable de la Cuenta de la Cuenta de la Cuenta	Monto de Contable de la Cuenta de la Cuenta de la Cuenta	Monto de Contable de la Cuenta de la Cuenta de la Cuenta	Monto de Contable de la Cuenta de la Cuenta de la Cuenta	Monto de Contable de la Cuenta de la Cuenta de la Cuenta	Monto de Contable de la Cuenta de la Cuenta de la Cuenta	Monto de Contable de la Cuenta de la Cuenta de la Cuenta	Monto de Contable de la Cuenta de la Cuenta de la Cuenta	Monto de Contable de la Cuenta de la Cuenta de la Cuenta	Monto de Contable de la Cuenta de la Cuenta de la Cuenta
1	01-2023	Regimen Especial	Presupuesto de inversión y de apoyo a la gestión	Presupuesto de inversión	PROFESIONALES DE CONTABILIDAD Y ACOMPAÑAMIENTO FINANCIERO	Presupuesto		\$ 10.200.000	\$ 0	0	MARGARITA MARIA RIVAS ORTIZ	33173115	2023-03-01			\$ 3.350.000	En Ejecución
2	02-2023	Regimen Especial	Matrícula	Seminarios	COMPRAS DE EQUIPOS	Presupuesto		\$ 11.781.000	\$ 0	0	IMPORMARCAS S.A.S	81182383	2023-03-16	2023-03-21	2023-03-31	0000000000	Liquidada
3	03-2023	Regimen Especial	Matrícula	Seminarios	DETALLES DIA DEL NIÑO	Presupuesto		\$ 3.500.000	\$ 0	0	ARMATODO LOGISTICA Y EVENTOS S.A.S.	308730302	2023-04-20	2023-05-04	2023-05-15	\$ 3.500.000	Liquidada
4	04-2023	Regimen Especial	Matrícula	Seminarios	COMPRAS DE TINTAS PARA EQUIPOS DE IMPRESION	Presupuesto		\$ 2.414.000	\$ 0	0	AGUDELO NOVOS GUSTAVO ALBERTO	70600656	2023-05-08	2023-05-15	2023-05-30	\$ 2.414.000	Liquidada
5	05-2023	Regimen Especial	Matrícula	Presupuesto de inversión	SERVICIO TECNICO DE IMPRESORAS A TODO COSTO	Presupuesto		\$ 1.778.720	\$ 0	0	IMPORMARCAS S.A.S.	81182383	2023-07-31	2023-08-03	2023-08-24	\$ 1.778.720	Liquidada
6	06-2023	Regimen Especial	Matrícula	Seminarios	COMPRAS DE DETALLES DIA DEL NIÑO	Presupuesto		\$ 3.500.000	\$ 0	0	ARMATODO LOGISTICA Y EVENTOS S.A.S.	308730302	2023-05-21	2023-05-25	2023-06-04	\$ 3.500.000	Liquidada
7	07-2023	Regimen Especial	Matrícula	Seminarios	IMPRESION DE CARTILLAS	Presupuesto		\$ 3.999.070	\$ 0	0	FUNDACION AYAHUELOS SERVICIOS INTEGRALES	1210413145	2023-05-28	2023-06-17	2023-06-01	\$ 3.999.000	Liquidada
8	08-2023	Regimen Especial	Matrícula	Seminarios	RENOVACION SISTEMA DE NOTAS	Presupuesto		\$ 2.337.000	\$ 0	0	GMA DIGITAL S.A.S	308300112	2023-05-20	2023-06-17	2023-06-01	\$ 2.337.000	Liquidada
9	09-2023	Regimen Especial	Matrícula	Seminarios	COMPRAS DE PENDONES	Presupuesto		\$ 1.810.000	\$ 0	0	FLOREZ PIÑA LEIDY MADEL	1128423336	2023-06-16	2023-06-27	2023-06-30	\$ 1.810.000	Liquidada
10	10-2023	Regimen Especial	Matrícula	Seminarios	COMPRAS DE IMPLEMENTOS DE ASEO	Presupuesto		\$ 2.824.230	\$ 0	0	RIOS GIRALDO SANDRA ELVIRA	43006572	2023-06-16	2023-06-27	2023-06-30	\$ 2.824.230	Liquidada
11	11-2023	Regimen Especial	Matrícula	Obras públicas	MANTENIMIENTO DE INFRAESTRUCTURA	Presupuesto		\$ 14.423.580	\$ 0	0	COSSIO JORGE ALBEIRO	35505056	2023-06-17	2023-06-28	2023-06-30	0000000000	Liquidada
12	12-2023	Regimen Especial	Matrícula	Seminarios	COMPRAS DE ELEMENTOS DE PAPELERIA	Presupuesto		\$ 5.248.274	\$ 0	0	RIOS GIRALDO SANDRA ELVIRA	43006572	2023-06-22	2023-06-27	2023-06-30	\$ 5.248.274	Liquidada
13	13-2023	Regimen Especial	Matrícula	Seminarios	COMPRAS DE IMPLEMENTOS DEPORTIVOS	Presupuesto		\$ 3.176.542	\$ 0	0	RIOS GIRALDO SANDRA ELVIRA	43006572	2023-06-22	2023-06-28	2023-06-30	\$ 3.176.542	Liquidada
14	14-2023	Regimen Especial	Matrícula	Seminarios	IMPRESION DE DIPLOMAS	Presupuesto		\$ 867.000	\$ 0	0	FLOREZ PIÑA LEIDY MADEL	1128423336	2023-06-22	2023-06-28	2023-06-30	\$ 867.000	Liquidada
15	15-2023	Regimen Especial	Matrícula	Seminarios	MANTENIMIENTO DE EQUIPOS	Presupuesto		\$ 1.730.000	\$ 0	0	AGUDELO NOVOS GUSTAVO ALBERTO	70600656	2023-06-23	2023-06-28	2023-06-30	\$ 1.730.000	Liquidada

Nombre del Responsable, Correo Electrónico y Teléfono:

Recursos de Balance en cuentas año 2023

FUENTE	VALOR
Recursos Propios	\$1,501,094
Sistema General de Participaciones	\$4,788,214
Transferencias Municipales	\$20,016
Presupuesto Participativo	\$7,610
<u>Total Solicitud</u>	<u>\$6,316,934</u>
Valores según presupuesto	\$6,316,934
Diferencia	\$0

Extracto de Cuenta del SGP, a Noviembre de 2023



**Banco
Caja Social**
Su banco amigo.



Extracto Individual Cuenta de Ahorros

INSTITUCION EDUCATIVA FE Y ALEGRIA AURES

KR 95 59 73
AURES 2
MEDELLIN
ANTIOQUIA
OF: AVENIDA ORIENTAL 0060

000291



Ofrecemos un completo portafolio de soluciones financieras, productos y servicios como: Créditos, recaudos, pagos, banca electrónica requerido por su empresa que atienda el manejo de liquidez. Contáctanos para más información.

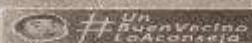

**PREVENGA
EL FRAUDE**



Banco Caja Social
Su banco amigo.



NO BAJE LA GUARDIA Y CUÍDESE DE PROGRAMAS MALICIOSOS

Evite que su empresa sea víctima de **Ransomware** un software malicioso donde se bloquea información personal, archivos o dispositivos y que luego exige un pago para poder recuperarlos.

Conozca cómo en www.subancoamigo.com

Cuenta de Ahorros

*****7520

Periodo del Informe

1 de Noviembre a 30 de Noviembre de 2023

Saldo Anterior	Más Créditos y Depósitos	Menos Débitos y Retiros	Intereses del Periodo	Nuevo Saldo*
35,778,580.92	1,003.34	-29,304,554.00	1,003.34	6,475,030.26

Cuenta de Ahorros

*****7520

Detalle de Productos

Fecha	Transacción	Documento	Lugar	Débitos	Créditos	Saldos
NOV 02	DB TRANSFEREN OTRA CUENTA	0330532	INTERNET	950,000.00	0.00	34,828,580.92
NOV 10	DB TRANSFEREN OTRA CUENTA	0331432	INTERNET	62,000.00	0.00	34,846,580.92
NOV 10	TRASLADO A OTRA ENTIDAD	04576165	INTERNET	30,000.00	0.00	34,816,580.92
NOV 28	DB TRANSFEREN OTRA CUENTA	0333232	INTERNET	2,666,238.00	0.00	32,150,342.92
NOV 28	DB TRANSFEREN OTRA CUENTA	0333232	INTERNET	1,695,000.00	0.00	30,455,342.92
NOV 28	DB TRANSFEREN OTRA CUENTA	0333232	INTERNET	13,226,600.00	0.00	17,228,742.92
NOV 29	DB TRANSFEREN OTRA CUENTA	0333332	INTERNET	4,998,274.00	0.00	12,230,468.92
NOV 29	DB TRANSFEREN OTRA CUENTA	0333332	INTERNET	3,024,542.00	0.00	9,205,926.92
NOV 29	TRASLADO A OTRA ENTIDAD	69412911	INTERNET	814,000.00	0.00	8,391,926.92
NOV 30	TRASLADO A OTRA ENTIDAD	00089786	INTERNET	379,000.00	0.00	7,993,026.92
NOV 30	DB TRANSFEREN OTRA CUENTA	0333432	INTERNET	1,512,000.00	0.00	6,474,026.92
NOV 30	ABONO DE INTERESES	12345678	AVENIDA ORIENTAL	0.00	1,003.34	6,475,030.26

Información Importante

1. Banco Caja Social NIT. 990.007.935-4 informa que la Defensa del cliente es ejercida por los Doctores Jose Guillermo Peña González, Defensor Público y Carlos Alberto Sánchez Ruiz, Defensor Administrativo, Dirección, Av. 19 No 114-de oficina 502, Bogotá D.C. Telefonos: (601) 2121222 / (601) 2121279.
E-mail: defensoria@bancocajasocial.com o quejas@bancocajasocial.com. Horario de atención de lunes a viernes de 8:30 a.m. a 1:00 p.m. y de 2:00 p.m. a 5:30 p.m.
2. Por favor informar su inconformidad sobre el contenido del extracto a nuestros canales: Callcenter Bancos PwC Contadores y Auditoría Ltda., al correo vinculacion@bancocajasocial.com o en la oficina de atención al cliente.
3. Este producto se encuentra protegido por el Seguro de Depósito de Fogafin. Para mayor información ingrese a www.bancocajasocial.com



EN SU CASA
(601) 843 8448
Bancos y servicios
al 0000 del 01 al 99
línea redida
9333

III Fogafin
Seguro de Depósito

Producto protegido por
el Seguro de Depósito
www.fogafin.gov.co

GESTIÓN ACADÉMICO - PEDAGÓGICA

1. En el año 2023 se continua con las **actualizaciones curriculares** a los planes de área y planes de clase de acuerdo a los parámetros orientados por la Secretaria de Educación de Medellín y por iniciativa Institucional.
2. En el año 2023 se continúa la **media técnica** con los grado 10° y 11° en “Sistemas”, en convenio con el SENA, Centro de Tecnología de la Manufactura Avanzada (Pedregal), para 24 estudiantes por grupo.
3. Se gestionan **tres simulacros y 10 talleres** de formación y evaluación por competencias para los estudiantes de grado 11° como preparación a las Pruebas Saber 11°, con la Fundación Avancemos.
4. Se continúa implementando el **Formato de Plan de Mejoramiento Personal (PMP)** para los estudiantes que no alcanzan las competencias en cada periodo académico, en el marco del Decreto 1290 y del Sistema de Evaluación y Promoción de los Estudiantes (SIEPE), pero se requiere de mucho apoyo de los padres y acudientes para su cumplimiento.
5. Se cuenta con los servicios de Liceth Palacio Navarro, **Maestra de Apoyo de la Unidad de Atención Integral (UAI)**
6. Se cuenta con Erika Yurany Román Rincón, **Docente del Programa Todos a Aprender PTA, del MEN.**
7. Se cuenta con los servicios del Psicólogo Darío Ferney Restrepo Rojas, **profesional del Programa Escuela Entorno protector (PEEP).**

GESTIÓN ACADÉMICO - PEDAGÓGICA

8. Se continúa con Fe y Alegría el proyecto de **Sistema de Información y Educación para el Trabajo SIET**, beneficiando a estudiantes de los grados 9°, 10° y 11°, también se participa en el fortalecimiento de competencias escolares y sociales a los líderes estudiantiles.
9. Se continúa por intermedio de Fe y Alegría y la **“Fundación Loyola”** la participación en un proyecto de sostenimiento en la Calidad educativa denominado **“Transformación Educativa y de Ciudad con Humanidades” “TECH”**, con una duración de 6 años, el cual es de un alto beneficio para la Institución. Este proyecto articula de manera transversal el **Proyecto Lector**, el cual fortalece la **capacidad lectora de todos los estudiantes** en beneficio de su mejoramiento integral.
10. Se inicia con la Secretaria de Educación el Proyecto **“Transformación Educativa y Cultural”** en el año 2023, pero se desiste de continuar en el mismo dada la alta participación de la Institución en otros proyectos de mayor impacto y duración.
11. Algunos Docentes participan de las **redes de formación y capacitación**, en temáticas pertinentes a sus áreas de profesionalización, ofrecidas por el **centro de Innovación del Maestro MOVA**.
12. Se realiza capacitación a los grupos de 2° y a las Docentes Paula González y Fanny Díaz en seguridad alimentaria y alimentación saludable.
13. Se sostiene en el **nivel alto** el resultado de las **pruebas Saber 11°** aplicadas por el ICFES en 2023.

GESTIÓN ACADÉMICO – PEDAGÓGICA

Pruebas Saber 11° ICFES 2022.



Bienvenido al Sistema PRISMA

Clasificación de Planteles

Parámetros Consultados

Grado: 11° **Aplicación:** 2022-1 **Sector:** <Todos> **Clasificación:** <Todos>
Municipio: MEDELLÍN **Establecimiento Educativo:** INST EDUC FE Y ALEGRIA AURES

	Sedes	Código Dane	Nombre de Establecimiento	Municipio	Sector	Clasificación
			<input type="text"/>	<input type="text"/>	Selecione... ▼	Selecione... ▼
🔍	Sede Única	105001011461	INST EDUC FE Y ALEGRIA AURES	MEDELLÍN (ANTIOQUIA)	OFICIAL	B

[Aquí puede consultar la resolución para Clasificación de Planteles](#)

Salir

GESTION DIRECTIVA-ADMINISTRATIVA 2023

1. Se representa a la Institución Educativa en todos los llamados oficiales de la Secretaría de educación, del núcleo 922 y de los demás organismos gubernamentales, de manera virtual y presencial.
2. Se gestiona y apropia la participación de la institución educativa en los diferentes proyectos propuestos por la Secretaría de Educación y entidades gubernamentales .
3. Se administra con criterios de participación democrática y políticas de inclusión.
4. Se hace mantenimiento del sistema de cámaras, cambio de luminarias defectuosas y reparación de 3 instalaciones y mantenimiento de 4 equipos video beam en las aulas.
4. Se mantienen buenos canales de comunicación con Docentes, Padres de Familia y Estudiantes a través de: Atención personalizada, medios virtuales tales como: Meet, Zoom, Whatsapp, llamadas telefónicas, sitio web, correos electrónicos, circulares institucionales y cronogramas semanales entre otros.
5. Se gestiona con infraestructura de la SEM mantenimiento para la cancha polideportiva mediante el programa de vigencias futuras por valor de 640 millones, proyecto que realizará el EDU en vacaciones de final de año o principios del siguiente.
Además, se gestiona una dotación de 20 portátiles , los cuales fueron signados a los Docentes.

GESTIÓN DIRECTIVA - ADMINISTRATIVA

6. Se realizan 5 guadañadas de las zonas verdes de la Institución Educativa.

7. Se realizan 3 reparaciones de fuga de agua: Una en el sector de la entrada, y Dos en los baños de los hombres, cambiando dos tazas de inodoros defectuosas.

8. Se adquieren 3 video beam marca Epson de 3400 lúmenes, para : Aula de Preescolar, Aula de Informática y Aula N°13 de la Docente Zuly.

9. Se gestionan 2 mantenimientos de las fotocopiadoras, impresoras y duplicadora, con algunos cambios de repuestos defectuosos y se adquieren suministros de papelería en dos ocasiones durante el año escolar.

10. Se gestiona la adquisición de suministros de aseo en dos ocasiones.

11. Se realiza reparaciones en las instalaciones hidráulicas de instalaciones sanitarias, por solicitud de EPM, cambiando grifería y accesorios defectuosos, para evitar desperdicios de agua en dos ocasiones.

12. Se realiza demarcación de las zonas de parqueo y juegos en el patio principal.

13. Se recargan 8 extintores para las diferentes dependencias y se adquieren 2 nuevos para las aulas de informática.

14. Se realiza mantenimiento y limpieza de canoas y cambio de tejas deterioradas en los techos por la inclemencia invernal y reparación del parque infantil.

15. Se realiza mantenimiento de pintura en las aulas y fachadas internas del colegio.

GESTIÓN DE COMUNIDAD

1. Se cuenta con los servicios del Psicólogo **Darío Ferney Restrepo Rojas**, profesional del Programa Escuela Entorno protector (PEEP), quien aporta en estrategias de mejoramiento de la convivencia escolar institucional, la prevención de las violencias físicas y psicológicas y en la asesoría para el restablecimiento de los derechos de los menores.
2. **Proyecto “Escuelas Familiares”**, liderado por las Docentes: Claudia Mercado, Paula Andrea Pineda, Paula González, Natalia Duque y el Psicólogo Darío Restrepo del Programa Entorno Protector.
3. **Se cuenta con la maestra de apoyo** Liceth Palacio Navarro, quien reemplazo a **Natalia Duque**, quien aporta asesorando a Docentes, estudiantes y familias en procesos de aprendizaje, desde medios virtuales y telefónicos, especialmente en los PIAR.
4. Se cuenta con el servicio de **Restaurante Escolar 440 cupos** con el refrigerio a.m. p.m., **y vaso de leche para 310 alumnos**, en total se benefician 750 estudiantes, de un promedio de 825 estudiantes matriculados en el año 2023.
5. Se cuenta con “Comité Social” para la integración y el bienestar de los Docentes.
- 6 Se realiza **Inducción y Reinducción** a 27 Docentes, 600 acudientes y 820 estudiantes entre nuevos y antiguos durante el año 2022-2023.
- 7 Se realizó la elección democrática de la personera y contralor escolares de manera presencial y virtual, en la plataforma del Master 2000.

GESTION DE COMUNIDAD

8. Se desarrollan durante el año lectivo 2023, los proyectos de: **Líderes estudiantiles, Proyecto SPA, Proyecto PESCC y demás Proyectos Institucionales.**
9. Se participa del Proyecto de prevención del Embarazo en adolescentes **PREA**, capacitando los estudiantes de secundaria de 6° a 11°.
10. Se capacitaron dos grupos del grado 2° en seguridad alimentaria y alimentación saludable, por parte de la Secretaria de Inclusión Social.
11. Se participa del programa de vacunación contra el Cáncer del papiloma Humano para las estudiantes mayores de 9 años y quienes la familia aprobara el consentimiento.
12. La Institución se compromete a seguir participando con Fe y Alegría Colombia del Proyecto “Aures para la Vida”, en el cual se continuará apoyando a la Institución con proyectos de acompañamiento y formación para estudiantes y docentes.
13. Se cuenta con la estrategia de “Acciones Restaurativas” para los estudiantes que incumplen las normas del Manual de Convivencia, en la cual los estudiantes prestan servicio colaborativo a los Docentes y estudiantes en los grupos en jornada contraria.
14. La Institución fue nominada en dos categorías: Escuela Gestión Ejemplar y en Personas que aportan al Mejoramiento de la Calidad Educativa, en los Premios “Ser Mejor”, recibiendo un reconocimiento en esta última, con incentivo económico para los Docentes y Directivos, equivalente al 30% del salario de la

METAS AÑO 2023

GESTIÓN DIRECTIVO ADMINISTRATIVA

Nº Meta	METAS	INDICADOR	EVIDENCIAS	SE CUMPLIO	NO SE CUMPLIÓ	OBSERVACIONES
1	El Proyecto Educativo Institucional (PEI) está construido desde el enfoque de educación inclusiva y de acuerdo con la normatividad vigente que garantiza la atención a la diversidad, está documentado, actualizado, legitimado, adoptado y su implementación ha permitido la sostenibilidad en el progreso de los desempeños de los estudiantes.	Se continúa ajustando, implementado y se realiza seguimiento, de acuerdo con la normatividad vigente en especial el Decreto único del Sector Educativo 1075 de 2015	Documento virtual alojado en la página web: www.feyalegriaaures.edu.co	Si		Se realiza actualización del Manual de Convivencia y se entrega a la oficina de supervisión educativa en 2023.
2	Actividades realizadas para la difusión y socialización de experiencias significativas al interior del Establecimiento Educativo.	Se realizan los ajustes pertinentes a los proyectos reglamentarios según se requiere, de acuerdo con el análisis de necesidades, se encuentra que el de Emprendimiento y el de Escuelas Familiares son más significativos para la comunidad Educativa.	Archivos con los proyectos reglamentarios.	Si		En la Institución se trabajan los proyectos reglamentarios y se tienen potenciados, el Proyecto de Emprendimiento y el de Escuelas Familiares, los cuales generan un mayor impacto por el nivel de compromiso y participación de la comunidad educativa.

METAS AÑO 2023

GESTIÓN ACADÉMICO - PEDAGÓGICA

Nºde Meta	METAS	INDICADOR	EVIDENCIAS	SE CUMPLIO	NO SE CUMPLIÓ	OBSERVACIONES
3	Actividades realizadas por el establecimiento para informar a la comunidad educativa sobre las estrategias pedagógicas implementadas para la atención a la diversidad de la población, que permite respetar ritmos y estilos de aprendizaje.	Realizar los ajustes al plan de estudios para incluir, implementar y hacer seguimiento a los ajustes razonables que garanticen la atención pertinente de los estudiantes que lo requieren, para facilitar el acceso al conocimiento, la motivación, la participación y el autoaprendizaje.	Planes de estudio con los Planes de ajustes razonables PIAR, planes de clase, evaluaciones y seguimientos de la Docente de apoyo.	Si		Se resalta el alto compromiso de la Docente de apoyo de la UAI, Natalia Duque, para acompañar a los Docentes en la inclusión de los PIAR en los planes de estudio y su implementación.
4	Capacitaciones realizadas por el establecimiento, para fomentar y promover la realización de investigaciones en el ámbito escolar.	Se realiza la planeación de las capacitaciones que fortalecen la investigación en el aula, requeridas para dar cumplimiento al enfoque de educación inclusiva, atendiendo las ofertas de MOVA, con la Fundación Loyola en el Proyecto de Transformación Educativa y Cultural con Humanidades, TECH.	Planes de estudio actualizados al año 2022 entregados de manera virtual a la Coordinadora Margot Alicia	Si		Además del fortalecimiento por parte del SIATA en "El cambio climático: una oportunidad para movilizar el aula", y la asesoría de la Docente PTA Herika Román. También se fortalecen conocimientos compartidos en herramientas ofimáticas por parte de LOS Docentes, Mauricio Castro y Juan Carlos Pérez

METAS AÑO 2023

GESTIÓN DE LA COMUNIDAD

Nº de Meta	METAS	INDICADOR	EVIDENCIAS	SE CUMPLIO	NO SE CUMPLIÓ	OBSERVACIONES
5	Estrategias y programas implementados por el establecimiento educativo que contribuyen al desarrollo social local y nacional.	Realizar los ajustes razonables y la implementación de estrategias y programas implementados por el establecimiento educativo, que contribuyan al desarrollo social desde el enfoque de Educación Inclusiva, para la equiparación de oportunidades y el libre ejercicio de sus derechos, para los diferentes grupos poblacionales en los procesos de participación.	PEI ajustado año 2023, Proyectos reglamentarios.	Si		Se implementan estrategias y programas para el desarrollo social, desde el enfoque de educación inclusiva tales como: Revisión y ajustes al PEI, implementación de los ajustes razonables en plan de estudios, implementación de los proyectos reglamentarios, fortaleciendo el de Emprendimiento y el de Escuelas Familiares, ya que están siendo los más significativos para la comunidad Educativa.
6	Actividades realizadas por el establecimiento para la vinculación y participación de los padres-acudientes en la vida institucional con el fin de favorecer la promoción de las políticas de educación inclusiva y la formación integral de los estudiantes.	Se planean e implementan actividades para la vinculación y participación de los padres-acudientes en la vida institucional con el fin de favorecer la promoción de las	PEI ajustado al 2023, actas de la Docente de apoyo y del psicólogo, proyectos reglamentarios, actas de reuniones de informes académicos y de	Si		Se destaca el acompañamiento de la maestra de apoyo de la UAI y del psicólogo del programa entorno protector, además de las orientaciones generales a

**MIL GRACIAS
POR SU
ATENCIÓN**

www.feyalegriaaures.edu.co